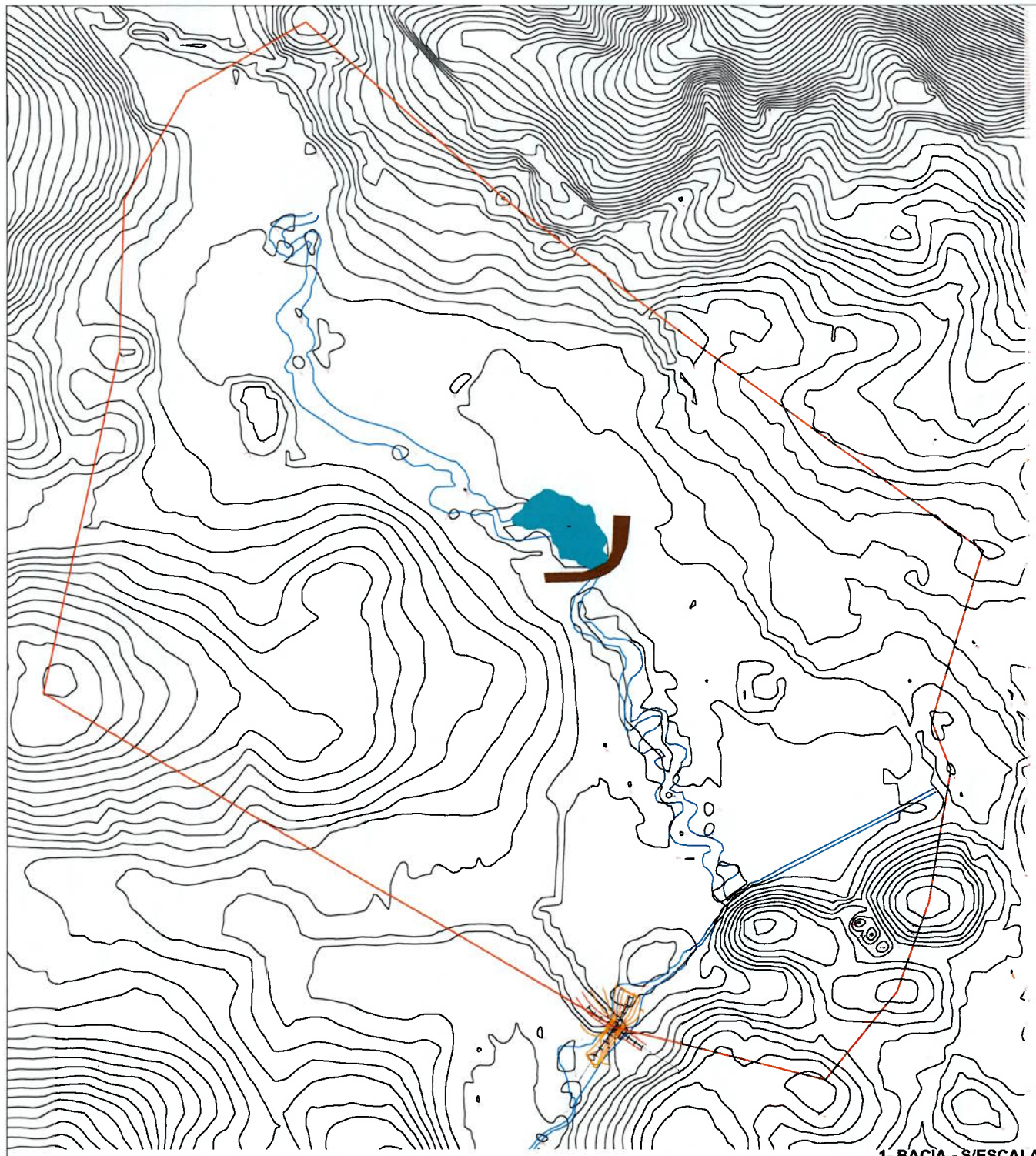

1- BACIA - S/ESCALA

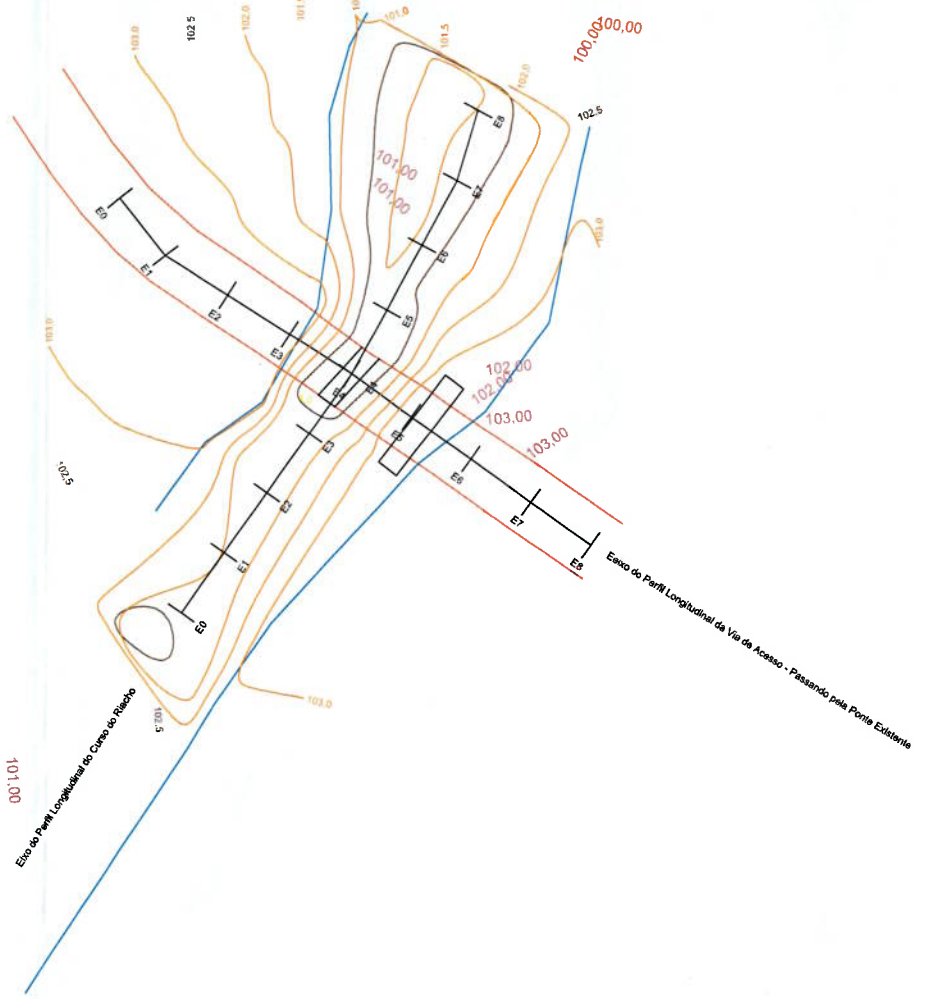

2- PLANTA BAIXA - ESC.1/500



| LOCALIZAÇÃO - GOOGLE MAPS

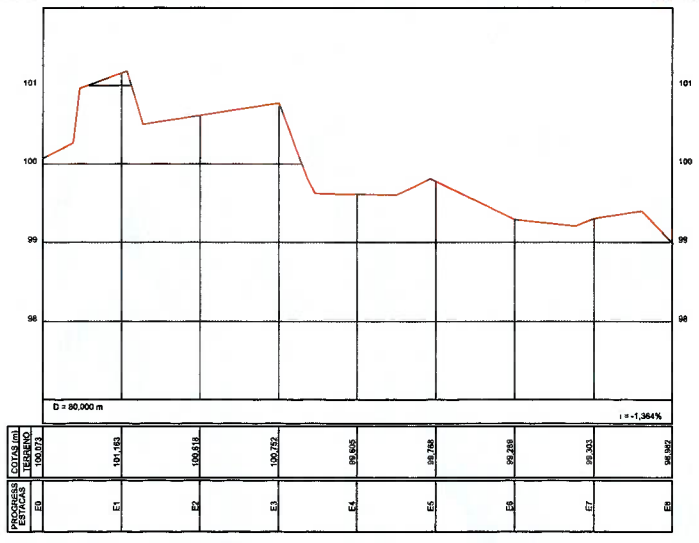

Escala: H 1.000 / V: 100

3- PERFIL LONGITUDINAL DO CURSO DO RIACHO

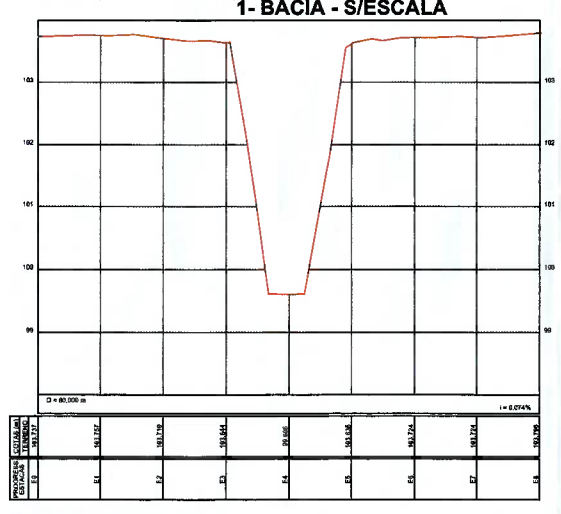

Escala: H 1.000 / V: 100

4- PERFIL LONGITUDINAL DA VIA DE ACESSO - PASSANDO PELA PONTE EXISTENTE

Engº Luis Otávio de Melo
CREA - 725[illegible]-D
Nº Func. 2553260/02
CEHAB

Francisco Ponciano de Sousa
Engenheiro Civil
CREA - 160666136[illegible]PE

[illegible]	[illegible] - FRANCISCO PONCIANO	[illegible]

Secretaria de Desenvolvimento Urbano e Habitação — PERNAMBUCO

DIREITOS AUTORAIS RESERVADOS. PROIBIDA TODA REPRODUÇÃO OU TRANSFERÊNCIA EM TODO OU EM PARTE SEM PRÉVIA AUTORIZAÇÃO.

PORSAN Engenharia e Projetos
CNPJ: 13.923.606/0001-40
Rua dos Pernambucanos, 282 - Sala 606
Graças - Recife/PE
www.porsanengenharia.com
porsan.porsan@gmail.com
Fone: (81) 3314 1427 Cel: (81) 99633 5063/ 99504 1933

NOME DO PROJETO: PONTILHÃO DE TRANSPOSIÇÃO AO RIACHO ENTRE TIMBAUBINHA E RESIDENCIAL

LOCAL: AVENIDA VELOSO BORBA, TIMBAUBINHA, SEDE DO MUNICIPIO DE TIMBAUBA

CONTRATANTE: SECRETARIA DE DESENVOLVIMENTO URBANO E HABITAÇÃO CNPJ: 47.209.002/0007-44

TIPO DE PROJETO: TOPOGRÁFICO

CARACTERÍSTICA: LEVANTAMENTO PLANIALTIMÉTRICO

RESPONSÁVEIS TÉCNICOS: FRANCISCO PONCIANO DE SOUSA, ERALDO BRAZ

CREA/CAU: 160666361, XXXXXXXXX

PRANCHA Nº: 01/01 TOP

ESCALA: REV00

DATA DA REVISÃO: 18/2025 2025-02

DESENHO: GIOVANNA KARLA

REVISÃO: REV00